



ΟΙΚΟΝΟΜΙΑ (/ ΟΙΚΟΝΟΜΙΑ)

20% κάτω του πανελλαδικού το κατά κεφαλήν ΑΕΠ του βορείου Αιγαίου

Αργοσβήνουν πρωτογενής και δευτερογενής παραγωγή

[/article/author/24301-emprosnet](http://www.emprosnet.gr/article/author/24301-emprosnet) EmprosNet ([/article/author/24301-emprosnet](http://www.emprosnet.gr/article/author/24301-emprosnet))

- 23|01|2017 14:37

Στα 12.919 ευρώ διαμορφώθηκε το κατά κεφαλήν ακαθάριστο εγχώριο προϊόν (ΑΕΠ) στα νησιά του βορείου Αιγαίου το 2014 από τα 12.917 που ήταν το 2013. Τα στοιχεία αυτά δείχνουν μια στασιμότητα. Σε πανελλαδικό επίπεδο το κατά κεφαλήν ΑΕΠ διαμορφώθηκε το 2014 στα 16.336 ευρώ από 16.475 ευρώ που ήταν το 2013. Δηλαδή το κατά κεφαλήν ΑΕΠ στα νησιά του βορείου Αιγαίου το 2014 υπολείπεται του πανελλαδικού κατά 20,1%. Η πλουσιότερη περιφέρεια της χώρας είναι η Αττική με το κατά κεφαλήν ΑΕΠ για το 2014 να διαμορφώνεται στα 22.377 ευρώ, κατά 27% μεγαλύτερο απ' αυτό των νησιών του βορείου Αιγαίου. Αξίζει να σημειωθεί ότι τα νησιά του βορείου Αιγαίου με βάση το κατά κεφαλήν ΑΕΠ δεν είναι η φτωχότερη Περιφέρεια της χώρας.

Στα 12.919 ευρώ διαμορφώθηκε το κατά κεφαλήν ακαθάριστο εγχώριο προϊόν (ΑΕΠ) στα νησιά του βορείου Αιγαίου το 2014 από τα 12.917 που ήταν το 2013. Τα στοιχεία αυτά δείχνουν μια στασιμότητα. Σε πανελλαδικό επίπεδο το κατά κεφαλήν ΑΕΠ διαμορφώθηκε το 2014 στα 16.336 ευρώ από 16.475 ευρώ που ήταν το 2013. Δηλαδή το κατά κεφαλήν ΑΕΠ στα νησιά του βορείου Αιγαίου το 2014 υπολείπεται του πανελλαδικού κατά 20,1%. Η πλουσιότερη περιφέρεια της χώρας είναι η Αττική με το κατά κεφαλήν ΑΕΠ για το 2014 να διαμορφώνεται στα 22.377 ευρώ, κατά 27% μεγαλύτερο απ' αυτό των νησιών του βορείου Αιγαίου. Αξίζει να σημειωθεί ότι τα νησιά του βορείου Αιγαίου με βάση το κατά κεφαλήν ΑΕΠ δεν είναι η φτωχότερη Περιφέρεια της χώρας.

Συγκεκριμένα, στην Περιφέρεια Ανατολικής Μακεδονίας - Θράκης το 2014 το ΑΕΠ διαμορφώθηκε στα 11.366 ευρώ, στην Ήπειρο στα 11.606 ευρώ, στη δυτική Ελλάδα στα 12.214 ευρώ, στη Θεσσαλία στα 12.237 ευρώ και στην Κεντρική Μακεδονία στα 12.500 ευρώ. Μόλις πέντε Περιφέρειες της χώρας έχουν υψηλότερο κατά κεφαλήν ΑΕΠ από τα νησιά του βορείου Αιγαίου. Ανάμεσα σ' αυτές είναι και το νότιο Αιγαίο με 17.899 ευρώ. Το νότιο Αιγαίο και η Αττική είναι οι μόνες Περιφέρειες της χώρας που εμφανίζονται πάνω από τον πανελλαδικό μέσο όρο.

Τα στοιχεία αυτά δείχνουν ότι ο πλούτος που παράγεται στη χώρα στην ουσία συγκεντρώνεται σε δύο πολύ μικρές περιοχές, την ίδια στιγμή που η κατάσταση είναι τραγική σε περιοχές που καλύπτουν πάνω από το 60% της έκτασης της χώρας. Φυσικά στην περίπτωση των νησιών του νοτίου Αιγαίου ο πλούτος συγκεντρώνεται σε έναν μικρό αριθμό νησιών, σ' αυτά που είναι τουριστικά αναπτυσσόμενα. Τα υπόλοιπα, κι ιδιαίτερα τα πολύ μικρά νησιά των Κυκλάδων και των Δωδεκανήσων, είναι πραγματικά σε πολύ άσχημη κατάσταση.

Περιφέρεια και νησί	Κατά κεφαλήν Ακαθάριστο Εγχώριο Προϊόν														
	2000	2001	2002	2003	2004	2005	2006	2007	2008	2009	2010	2011*	2012*	2013*	2014*
ΕΛΛΑΔΑ	13.071	14.011	14.994	16.371	17.693	18.134	19.769	21.061	21.845	21.386	20.324	18.643	17.311	16.451	16.336
Βόρειο Αιγαίο	9.636	10.253	10.615	10.497	11.024	11.043	11.304	11.652	11.647	11.991	11.882	11.669	11.589	11.927	12.919
Λέσβος, Λήμνος	9.542	10.256	10.530	12.791	12.981	14.070	13.344	16.310	17.272	16.815	15.806	14.622	13.186	13.181	13.211
Καθηκ. Σάμος	9.648	10.485	10.616	11.923	13.435	14.979	16.339	17.787	19.253	17.865	16.212	14.763	13.158	13.099	12.769
Χίος	9.811	10.064	10.782	12.382	13.609	13.239	14.414	16.419	17.095	16.632	15.764	14.683	13.967	12.302	12.480

Βόρειο Αιγαίο

Πριν από έναν χρόνο, γράφαμε ότι την περίοδο 2008 - 2013 η κάμψη του κατά κεφαλήν ΑΕΠ στα νησιά του βορείου Αιγαίου έφθασε στο 24,31%. Το 2014 η επιδείνωση της κατάστασης ήταν οριακή, μόλις κατά 0,1%. Στην ουσία αυτή η χρονιά μπορεί να χαρακτηριστεί ως η χρονιά της στασιμότητας. Ο νομός Λέσβου είναι ο μόνος από τους τρεις της Περιφέρειας του βορείου Αιγαίου που το 2014 εμφανίζει κατά κεφαλήν ΑΕΠ πάνω από τα 13.000 ευρώ. Συγκεκριμένα, διαμορφώθηκε στα 13.211 ευρώ από τα 13.181 ευρώ. Στο νομό Σάμου έπεσε από τα 13.099 ευρώ στα 12.769 ευρώ και στο νομό Χίου εμφάνισε μικρή ανάκαμψη στα 12.480 ευρώ από τα 12.302 ευρώ.

Αν υπήρχαν διαθέσιμα επιμέρους στοιχεία για το κατά κεφαλήν ΑΕΠ σε κάθε νησί, είναι βέβαιο πως η Λέσβος θα είχε σημαντικά υψηλότερο από τ' άλλα νησιά της Περιφέρειας, διότι το μέγεθος του νησιού, η υψηλότερη συγκέντρωση πληθυσμού σε σχέση με τα άλλα νησιά, αλλά και το γεγονός ότι είναι σ' αυτό η έδρα της Περιφέρειας οδηγούν εκ των πραγμάτων σε αυξημένο ΑΕΠ σε σχέση με τα άλλα νησιά. Θα μπορούσαμε να πούμε ότι η Λέσβος είναι νησί «πρώτης ταχύτητας» και τα υπόλοιπα νησιά είναι «δεύτερης ταχύτητας».

Θυμίζουμε ότι το 2014 ήταν μια χρονιά όπου στην ελληνική οικονομία κυριαρχούσαν τάσεις σταθεροποίησης. Στα νησιά του βορείου Αιγαίου είχε καταγραφεί μεγάλη αύξηση των αφίξεων τουριστών από τη δυτική και τη βόρεια Ευρώπη. Μέχρι τότε δεν είχε ξεσπάσει η προσφυγική κρίση και η παραγωγή αγροτικών προϊόντων στα νησιά κινούνταν ομαλά παρά τις πιέσεις στις τιμές παραγωγού. Οι θετικές και αρνητικές επιπτώσεις της προσφυγικής κρίσης, η κάμψη της τουριστικής κίνησης, οι μεγάλες ζημιές στην αγροτική παραγωγή και η πτώση των τιμών παραγωγού στα αγροτικά προϊόντα θα αποτυπωθούν στην εξέλιξη του κατά κεφαλήν ΑΕΠ των νησιών της Περιφέρειας τα δύο επόμενα χρόνια.

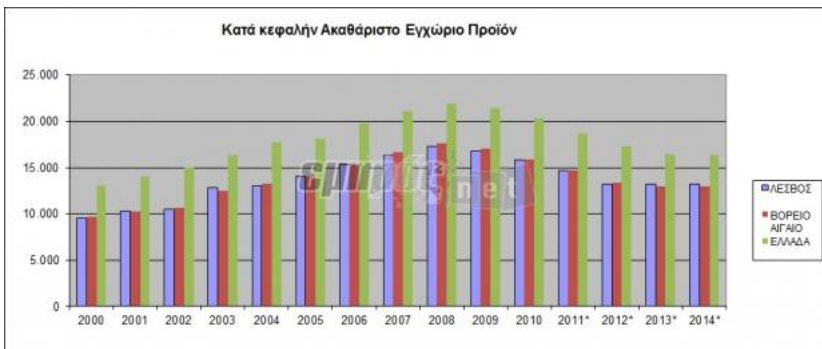

Τελευταίοι στο παραγωγικό δυναμικό

Σύμφωνα με τα στοιχεία της Ελληνικής Στατιστικής Αρχής, το βόρειο Αιγαίο το 2014 βρέθηκε στην τελευταία θέση μεταξύ των δεκατριών περιφερειών της χώρας σε ό,τι αφορά την ακαθάριστη προστιθέμενη αξία. Συγκεκριμένα, η συνολική ακαθάριστη προστιθέμενη αξία της Περιφέρειας ανήλθε στα 2,261 δις ευρώ από τα 2,282 δις ευρώ που ήταν το 2013.

Η ακαθάριστη προστιθέμενη αξία δείχνει την πρόσθετη αξία που δημιουργείται σε μια περιοχή από την επεξεργασία των πρώτων υλών και ενδιάμεσων προϊόντων. Για παράδειγμα, ένα εστιατόριο αγοράζει χοιρινό φιλέτο έναντι 100 ευρώ, στη συνέχεια το ψήνει και το πωλεί τελικά στους πελάτες του έναντι 300 ευρώ. Η προστιθέμενη αξία επί του συγκεκριμένου αγαθού είναι 300-100, δηλαδή 200 ευρώ, που πρόκειται αθροιστικά για αμοιβές εργαζομένων, την αμοιβή κεφαλαίου που χρησιμοποιήθηκε, το κέρδος της επιχείρησης κ.λπ.

Είναι χαρακτηριστικό ότι όλα τα νησιά του βορείου Αιγαίου μαζί παρήγαγαν μόλις το 1,4% της ακαθάριστης προστιθέμενης αξίας (ΑΠΑ) της χώρας το 2014. Το νότιο Αιγαίο παρήγαγε το 3,4%, η Κρήτη το 4,9%, τα Ιόνια Νησιά το 1,7% και η Αττική το 48,3%

Η ακαθάριστη προστιθέμενη αξία που δίνει η πρωτογενής παραγωγή στα νησιά του βορείου Αιγαίου το 2014 υποχώρησε στα 110 εκατ. ευρώ, όταν έναν χρόνο πριν ήταν 122 εκατ. ευρώ. Ο τριτογενής τομέας (εμπόριο, μεταφορές, τουρισμός) στο βόρειο Αιγαίο το 2014 έδωσε 551 εκατ. ευρώ ένα χρόνο πριν, ενώ το 2013 η ΑΠΑ του βορείου Αιγαίου ήταν 543 εκατ. ευρώ. Η δευτερογενής παραγωγή στα νησιά της Περιφέρειας έδωσε μόλις 154 εκατ. ευρώ. Από τους σημαντικότερους τομείς της οικονομίας των νησιών της Περιφέρειας το 2014 αναδείχθηκε το δημόσιο (δημόσια διοίκηση, εκπαίδευση, υγεία και κοινωνική μέριμνα) με 716 εκατ. ευρώ. Σε υψηλά επίπεδα διαμορφώθηκε η προστιθέμενη αξία που έδωσε η διαχείριση της ακίνητης περιουσίας με 373 εκατ. ευρώ. Από τα ακίνητα και το δημόσιο τομέα παράχθηκε η μισή ακαθάριστη προστιθέμενη αξία στα νησιά του βορείου Αιγαίου το 2014.

ΆΡΘΡΑ ΣΤΗΝ ΙΔΙΑ ΚΑΤΗΓΟΡΙΑ



(/oikonomia/vr- (/agora/apergi- (/oikonomia/ir- (/agrotis/stis- (/oikonomia/m- ta-prostima- sto-emporio) gia-ton-neo- periferieies-i- 7-860-oi- stis- kafti-patata)

touristikēs-epixeiriseis)

Απεργία στο εμπόριο (/agora/apergia-sto-emporio)

kanonismo-skyrodematos)

Στις Περιφέρειες η «καυτή πατάτα» (/agrotēs/stis-perifereies-i-kafti-patata)

touristes-tou-iouniou)

Μόλις 7.860 οι τουρίστες του Ιουνίου (/oikonomia/molis-7-860-oi-touristes-tou-iouniou)

«Βροχή» τα πρόστιμα στις τουριστικές επιχειρήσεις (/oikonomia/vroxi-ta-prostima-stis-touristikēs-epixeiriseis)

Ημερίδα για τον νέο κανονισμό σκυροδέματος (/oikonomia/imerida-gia-ton-neo-kanonismo-skyrodematos)



0 Comments

EmprosNet.gr | Ειδήσεις απο τη Λέσβο - Νέα Μυτιλήνης

Login

Recommend Share

Ταξινόμηση με βάση τα καλύτερα



Start the discussion...

LOG IN WITH

OR SIGN UP WITH DISQUS

Name

Be the first to comment.

ALSO ON EMPROSNET.GR | ΕΙΔΗΣΕΙΣ ΑΠΟ ΤΗ ΛΕΣΒΟ - ΝΕΑ ΜΥΤΙΛΗΝΗ

«Νυχτερινή» πεζοδρόμηση στα Λαδάδικα! - EmprosNet.gr

1 comment • ένας μήνας πριν•

Anthony — δεν θα πρέπει όμως να ληφθεί υποψηνη και το γεγονός οτι το έχουν παρακανει με τα τραπεζακια στα λαδαδικα;ειναι δυνατον ...

Μεταμορφώθηκε η πλαζ Τσαμάκια! [VID] - EmprosNet.gr

1 comment • 2 μήνες πριν•

fuage — Όμως με 1€ εισιτηριο(οπως φημολογειται),ακουσον ακουσον ΚΑΙ στους δημοτες Λεσβου,θα κανει ο κ.Δημαρχος ...

Άνοδος της παραγωγής στη Λήμνο, πτώση στη Λέσβο - EmprosNet.gr

1 comment • 3 μέρες πριν•

jim — Συγχαρητήρια για το τέλειο εμπειριστατωμένο άρθρο σας. Αυτό να , λέγεται δημοσιογραφία.

Hot...Spot Μόριας [PICS-VID] - EmprosNet.gr

1 comment • 7 μέρες πριν•

Vagelis Kats — Γράψτε τα καλύτερα τα θέματα... οι ίδιοι έβαλαν τη φωτιά και δεν άφηναν την πυροσβεστική να μπει...και ...

Subscribe Προσθέστε το Disqus στην ιστοσελίδα σαςAdd DisqusAdd Ιδιωτικότητα



Η εταιρεία Avin Oil Α.Β.Ε.Ν.Ε.Π., μέλος του group Motor Oil Hellas, αναζητά Οδηγούς Βυτιοφόρου στην (ΠΕΡΙΟΧΗ ΜΥΤΙΛΗΝΗΣ) για την περίοδο διανομής πετρελαίου θέρμανσης. ΑΠΑΙΤΟΥΜΕΝΑ ΠΡΟΣΟΝΤΑ

(/component/banners/click/40)

ΡΟΗ ΕΙΔΗΣΕΩΝ



(/politismos/vivlioparousiasi-15-7-2017)

16|07|2017 19:26

ΠΟΛΙΤΙΣΜΟΣ (POLITISMOS)

Βιβλιοπαρουσίαση (/politismos/vivlioparousiasi-15-7-2017)



(/koinonia/sto-evropaiko-dikastirio-prosefyge-o-str-balaskas)

16|07|2017 16:41

ΚΟΙΝΩΝΙΑ (KOINONIA)



(/ygeia/aplirotoi-kai-se-anamoni-epi-mines)

16|07|2017 15:19

ΥΓΕΙΑ (ΥΓΕΙΑ)

Απλήρωτοι και σε αναμονή επί μήνες! (/ygeia/aplirotoi-kai-se-anamoni-epi-mines)



(/paideia/adedy-kai-elme-zitoy-n-posostosi)

16|07|2017 13:12

ΠΑΙΔΕΙΑ (ΠΑΙΔΕΙΑ)

ΑΔΕΔΥ και ΕΛΜΕ ζητούν ποσόστωση (/paideia/adedy-kai-elme-zitoy-n-posostosi)

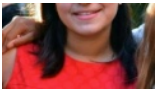

(/paideia/i-mytilinia-maria-kofopoylou-paei-ti-nomiki-brosta)

ΠΑΙΔΕΙΑ (ΠΑΙΔΕΙΑ)

ΗΜΕΡΟΛΟΓΙΟ ΕΙΔΗΣΕΩΝ

« (/index.php?option=com_k2&view=itemlist&task=calendar&month=6&year=2017&Itemid=1391)

Δευ	Τρί	Τετ
3 (/article/date/2017/7/3)	4 (/article/date/2017/7/4)	5 (/article/date/2017/7/5)
10 (/article/date/2017/7/10)	11 (/article/date/2017/7/11)	12 (/article/date/2017/7/12)
17 (/article/date/2017/7/17) ΕΝΤΥΠΗ ΕΚΔΟΣΗ	18	19
24	25	26
31		

(/article/protoselido-15-7-2017)

Πρωτοσέλιδο 15/7/2017 (/article/protoselido-15-7-2017)

ΣΚΙΤΣΑ